

Legenda

- Limite P.T.I.
- Rete drenante superficiale
- Roggia di Palma
- Pista ciclabile
- Nuclei edilizi preesistenti
- Verde agricolo circostante i nuclei edilizi preesistenti
- Superfici oggetto di esproprio
- Superfici di proprietà del Consorzio ZIU riferite alle "iniziative confermate" e "nuove previsioni"
- Mappale catastale
- n° Codice di identificazione delle iniziative che si rende necessario confermare (per la descrizione si veda elaborato "Allegato 5a")
- n° Codice di identificazione delle nuove previsioni nell'ambito del P.T.I. originario (per la descrizione si veda elaborato "Allegato 5b")
- n° Codice di identificazione delle nuove previsioni e di quelle confermate nell'ambito delle nuove aree del P.T.I. (per la descrizione si vedano elaborati "Allegato 5a" e "Allegato 5b")

N.B. Estratti di mappa catastale riferiti alla data di: dicembre 2022

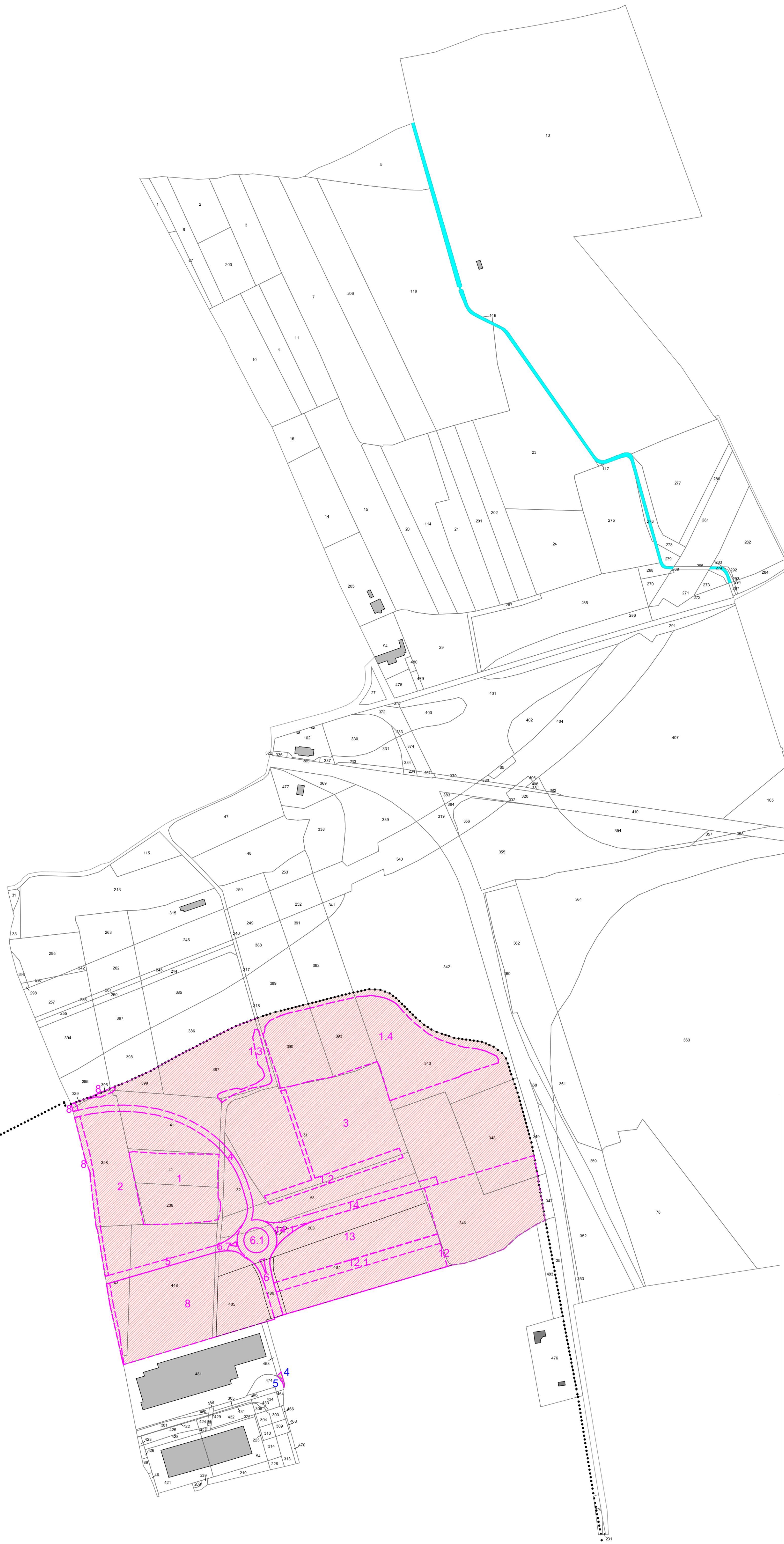

COsef CONSORZIO DI SVILUPPO ECONOMICO DEL FRIULI
CONSORZIO DI SVILUPPO ECONOMICO DEL FRIULI
via Cussignacco, n. 5 - 33100 Udine www.cosef.fvg.it

REGIONE AUTONOMA FRIULI VENEZIA GIULIA
PROVINCIA DI UDINE

COMUNE DI:
UDINE - PAVIA DI UDINE - POZZUOLO DEL FRIULI

PIANO TERRITORIALE INFRAREGIONALE
Art. 14 L.R. 24 febbraio 2007 n°5

VARIANTE N. 8

PIANO PARTICELLARE DI ESPROPRIO
RAPPRESENTAZIONE GRAFICA
FOGLIO CATASTALE N.69 IN COMUNE DI UDINE

Allegato n. 3e

scala 1:2000

Variante approvata con Decreto del Presidente della Regione n.0157/Pres. del 19 settembre 2023